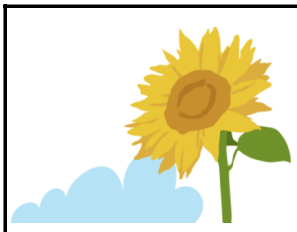

6年生

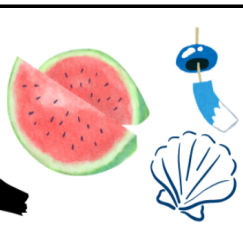

活動の様子や時間割などは

標茶小学校HPにアクセス！

標茶小学校6学年　学年通信　　令和8年3月6日

少しずつ持ち帰ります

本日6日（金）で，登校日数が残り10日でした。来週から1ケタに突入です。卒業まで少しずつ学校にある作品や道具，教科書等を持ち帰り始めます。計画的に持ち帰るように子どもたちには指導していきます。

キャリアパスポートの持ち帰りとお願い

本日キャリアパスポートを持ち帰っています。最後のページの下側に保護者の方から記入していただく部分があります。お忙しいところではありますが，子どもたちへの激励のメッセージを添えていただき，13日（金）までに学校へ持たせてください。期間が短く，申し訳ありません。よろしくお願いいたします。

曜日	月	火	水	木	金	とくべつにっか
日	3月9日	10日	11日	12日	13日	
行事	算数放課後学習	特別日課	特別日課		通常日課5時間	
8:15～	朝読書	なし	なし	朝読書	朝学習	8:15～
1	国語	国語	国語	算数	国語	1
8:40 ～ 9:25	6年生のまとめ	6年生のまとめ	6年生のまとめ	算数卒業旅行③	6年生のまとめ	8:30 ～ 9:15
2	理科	算数	理科	音楽	理科	2
9:30 ～ 10:15	6年生のまとめ	算数卒業旅行①	6年生のまとめ	校歌・国歌 式歌	6年生のまとめ	9:20 ～ 10:05
中休み				卒業式全体練習		
3	家庭	音楽	算数	行事	外国語	3
10:35 ～ 11:20	お世話になった 学校をきれいにしよう 計画	6年生のまとめ	算数卒業旅行②	卒業式 全体練習	Lesson8⑦ Junior High Scool Life	10:25 ～ 11:10
4	総合	外国語	音楽	道徳	学活	4
11:25 ～ 12:10	卒業制作	Lesson8⑥ Junior High Scool Life **テスト**	校歌・国歌 式歌	卒業に向けて	卒業に向けて	11:15 ～ 12:00
昼休み						
5	算数	家庭	総合	体育	家庭	5
1:30 ～ 2:15	再テスト	6年生のまとめ	卒業制作	フォークダンス④ 5年生合同 標茶音頭保存会来校	6年生のまとめ	12:55 ～ 1:40
6	道徳	体育	家庭	理科		6
2:20 ～ 3:05	卒業に向けて	フォークダンス③ 5年生合同	6年生のまとめ	6年生のまとめ		1:45 ～ 2:30
下校	15:20	14:35	14:35	15:20	14:30	下校
バス	16:00	14:50	14:50	16:00	14:50	バス
持ち物	ちょうこく刀・絵の具セット	動きやすい服装		動きやすい服装		